

Ci impegnamo, grazie anche all'attuazione del referendum su finanziamento alle scuole private, a stanziare maggiori risorse per: **attuare un piano di ricognizione delle criticità delle strutture scolastiche**, in modo da programmare gli interventi necessari; **realizzare progetti che arricchiscano l'offerta formativa**, valorizzando le attività volte all'integrazione, all'alfabetizzazione dentro e fuori la scuola, alla costruzione di ambiti condivisi di crescita di adulti e ragazzi; completare i **progetti di ciclabilità** nel nuovo quartiere ed in particolare nell'area della Scandellara.

Pilastro: il "quartiere nel quartiere"

La borgata del Pilastro, sempre considerato territorio "difficile", è dotato di grandi potenzialità, la compresenza di molteplici e differenti culture crea l'occasione di sperimentare in questo contesto nuovi modelli di integrazione e convivenza. Intendiamo affiancare e sostenere le realtà di volontariato e del terzo settore che già da tempo sono attive sul territorio ridando al contempo centralità al **servizio pubblico per i cittadini che qui deve avere un presidio stabile**.

La città sottratta

Gli edifici e le aree demaniali in **stato di parziale o totale abbandono** (ex-area militare "Stamoto" di via Massarenti), le strutture pubbliche in via di dismissione o abbandonate (scalo merci San Donato), i progetti mai terminati (giardino di via Zanolini) **sono pezzi di città sottratti alla cittadinanza**. Per queste aree proponiamo un **piano di riqualificazione partecipato** che le restituisca all'uso pubblico.

DOMENICA 5 GIUGNO SI VOTA PER LE ELEZIONI AMMINISTRATIVE, RICORDA CHE PUOI INDICARE DUE PREFERENZE SOLO SE DI GENERE DIVERSO



DONNA

UOMO

committente responsabile: Marco Trotta

ELEZIONI AMMINISTRATIVE 5 GIUGNO TORNABOLOGNA

QUARTIERE SAN DONATO SAN VITALE

CON
MARTELLONI
SINDACO



LA CITTÀ SENZA CONFINI

San Donato e San Vitale si uniscono a formare un grande quartiere fatto di tante contrade - Cirenaica, Pilastro, Croce del Biacco, Massarenti, Fiera, Scandellara, Mazzini, San Donnino - dove la città è senza confini: abitato e campagna si fondono, culture si incontrano, generazioni crescono insieme.



coalizionecivica.it
federicomartelloni.it



LA NOSTRA LISTA

CON
MARTELLONI
SINDACO



ELEZIONI AMMINISTRATIVE **5 GIUGNO**

LE PROPOSTE PER IL QUARTIERE

Sì alla partecipazione che avvicina, NO all'accentramento che allontana

Il nuovo quartiere San Donato – San Vitale è una realtà territoriale ampia e articolata, in molti punti fisicamente divisa dalla ferrovia. Comprende realtà sociali diverse per caratteristiche e problematiche. La sua nascita risente, come altri territori, dell'accentramento che ha ridotto e impoverito i servizi vicini ai cittadini. La sede unica di Piazza Spadolini non è sufficiente per le esigenze di un quartiere così variegato. Ci impegniamo ad **attivare altri presidi territoriali** di quartiere per un'amministrazione vicina alle persone.

Sì alla mobilità sostenibile, NO alla grande tangenziale inutile e dannosa

L'allargamento di tangenziale/autostrada "**Passante di Mezzo**" investe in pieno il nostro quartiere che vede la presenza della Fiera e in futuro di FICO. La cittadinanza non è mai stata coinvolta nella valutazione del progetto, se non per acconsentire a decisioni già prese. Proponiamo un **percorso vero di partecipazione** che valuti tutte le ipotesi in campo e abbia un congruo tempo di discussione e approfondimento dei temi ambientali, sanitari e di mobilità sostenibile.

Un serio progetto di mobilità metropolitana deve integrare i sistemi e favorire il trasporto pubblico specie su ferro, per questo ci impegniamo per: **rendere pienamente efficiente il Servizio Ferroviario Metropolitano**, opera al momento incompiuta e di grande interesse per il nostro quartiere attraversato da tre linee; **riqualificare le stazioni** che versano in stato di degrado, come quelle di Bologna Zanolini e Via Rimesse, e realizzare la stazione Bologna S.Orsola; **estendere la rete SFM** alle grandi aree d'interesse al momento escluse dal trasporto su rotaia (ad es. Fiera, FICO); **realizzare un punto di interscambio** sulla linea Bologna-Portomaggiore che permetta di aumentare la frequenza dei convogli.

La scuola si cura nel nostro quartiere

L'estrema varietà di lingue, saperi e culture che abita questo territorio è una grande risorsa educativa, ma le strutture scolastiche affidate alla responsabilità del Comune di Bologna soffrono della scarsità di investimenti pubblici e della trascuratezza da parte dell'amministrazione.



MARCO TROTTA



VALENTINA CACCIOLA

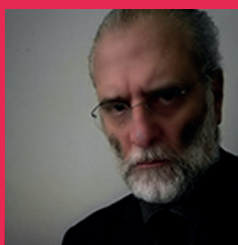

LUIGI CAPPELLETTI



CHIARA GRANDI

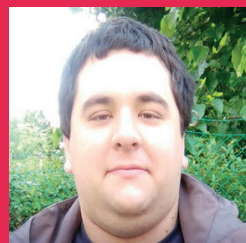

TOMMASO GAIANI



STEFANIA MARIANUCCI



ANDREA GAROFANI



CORNELIA MARTIELLO



FEDERICO MONTANARI



CLAUDIO SOVERINI

QUARTIERE **SAN DONATO-SAN VITALE**